



BUILDIN' MORE BUCKS

Autor
Andrea Fernandez

Aprobat de
James Halfpenny-Stubbs

Data
12/08/2025 12:12:31 PM

Clasa de informații
PRIVAT

Deținut de
Dennis Gustafsson

INFORMAȚII DESPRE JOC

Buildin' More Bucks este un joc cu 5 role și 243 de modalități de câștig.

În jocul de bază, Roata dublă poate recompensa jucătorul cu caracteristici de personaj sau premii instant bonus. Roata are două niveluri posibile de recompense. Prima Roată poate fi activată dacă 1 sau 2 Hard Hat Scatters apar pe role și Lenny the Leprechaun declanșează Roata. Ele sunt aruncate către Lenny the Leprechaun care stă deasupra rozelor. Aleatoriu, el va declanșa prima Roată. Leprechaun-ul este pur vizual, iar starea nu va afecta probabilitatea declanșării caracteristicii. Dacă prima Roată este declanșată, aceasta poate ateriza pe caracteristica Woody Elf Spins, Mini Prize: x10 sau Minor Prize: x20 și segmentul Upgrade. Dacă Roata aterizează pe segmentul Upgrade, a doua Roată cu premii mai mari va fi deblocată și va învârti pentru a ateriza pe caracteristica Grout Bricky Spins, caracteristica Fairy Mary Spins, Major Prize: x50, Grand Prize: x100, Ultra Prize: x500. Dacă un premiu instant este acordat de Roată, acesta va fi plătit imediat. Prezentarea Roții nu reprezintă probabilități reale.

Dacă o caracteristică a personajului este declanșată, se vor acorda 6 re-spins, fără reactivare. Hard Hat Scatters care au declanșat Roata vor construi cadrele inițiale ale puterii personajelor înainte ca rolele să se învârtă. Orice Hard Hat Scatters care aterizează în timpul acestor re-spins se vor transforma în cadrul personajului. Există 3 personaje: Fairy Mary (aur), Grout Bricky (cărămidă) și Woody Elf (lemn). Cadrele pot fi îmbunătățite doar atunci când grila este plină cu cadrul personajului. Lemnul este îmbunătățit la cărămidă, cărămida este îmbunătățită la aur. Dacă rolele sunt pline de cadre de aur și un Hard Hat Scatter aterizează, va plăti imediat, x100. Magic Spins nu pot fi declanșate.

3 sau mai multe Hard Hat Scatters declanșează Magic Spins. Dacă aterizează 3 Hard Hat Scatters, se vor acorda 3 cadre inițiale de lemn în Magic Spins. Dacă aterizează 4 Hard Hat Scatters, se vor acorda 4 cadre inițiale de cărămidă în Magic Spins. Dacă aterizează 5 Hard Hat Scatters, se vor acorda 5 cadre inițiale de aur în Magic Spins. Se vor acorda 6 Magic Spins inițiale, Magic Spins pot fi redeclanșate prin aterizarea a 3+ Hard Hat Scatters. Roata se învârtă pentru a dezvălui Magic Spins suplimentare. Valorile de pe Roată sunt +1, +3 și +5. Magic Spins sunt limitate la un maxim de 80 de rotiri.

Dacă un Hard Hat Scatter aterizează, va apărea un cadru de lemn. Dacă un Hard Hat Scatter

aterizează pe un cadru de lemn, acesta va fi actualizat la un cadru de cărămidă. Dacă un Hard Hat Scatter aterizează pe un cadru de cărămidă, acesta va fi actualizat la un cadru de aur. Dacă un Hard Hat Scatter aterizează pe un cadru de aur, acesta va muta poziția într-un alt spațiu pe role și va crea un cadru de lemn. Dacă nu sunt disponibile spații libere, va actualiza cel mai jos tip de cadru. Dacă rolele sunt pline de cadre de aur și un Hard Hat Scatter aterizează, va plăti imediat, x100. Când Magic Spins se termină, cadrele se vor transforma în case, care vor dezvălui premii instantanee. Lemn: 2x, 2.5x, 3x, 4x, 5x. Cărămidă: 6x, 7.5x, 8.75x, 10x, 12.5x. Aur: 15x, 17.5x, 20x, 22.5x, 25x și sunt multiplicatori ai pariului total.

Simbolurile Fairy Mary, Grout Bricky, Woody Elf, Tape Measure, Paint Bucket, Ace, King, Queen și Jack sunt simboluri plătitoare care oferă câștiguri, reprezentate de icoane tematice de basm și valori de cărți de joc (J, Q, K, A).

INFORMAȚII

Canale
Desktop/Mobil

Versiune
1.0

GID
buildinmorebucks

ID joc
918

CAPTURI DE ECRAN

Mobil

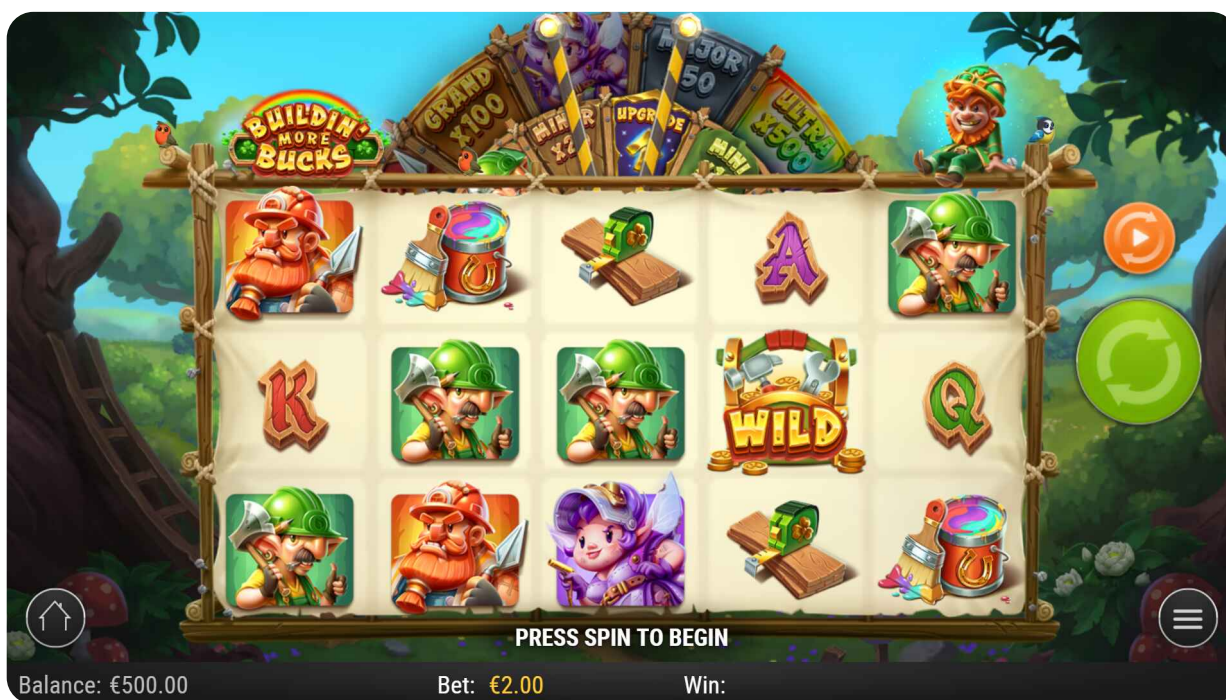

MODEL MATEMATIC

Numărul de role
5

Pariu minim*
0.2

Monede
20

Pariu maxim*
100

Linii de plată configurate
Fixed 1

Expunere maximă*
750000

Denumiri
0.01,0.02,0.03,0.04,0.05,0.06,0.07,0.08,0.09,0.10,0.15,0.20,0.25,0.30,0.35,0.40,0.45,0.50,0.75,1.00,1.25,1.50,2.00,2.50,3.00,3.50,3.75,4.00,4.50,5.00

Probabilitate expunere max.
Less than 1 in 1 billion

Volatilitate
6

Valori nominale - Implicit
0.01,0.02,0.03,0.04,0.05,0.08,0.10,0.15,0.25,0.35,0.50,1.00,2.00,2.50,5.00

Joc gratuit
Yes

CONFIGURAȚII RTP

Configurație RTP% implicită **96 %**

RTP - 91 **91.2 %**

RTP - 96 **96.2 %**

RTP - 87 **87.2 %**

RTP - 94 **94.2 %**

RTP - 84 **84.2 %**

TABEL DE PLĂȚI

Symbol	5 reels	4 reels	3 reels
Wild	6	2	1
HP3	6	2	1
HP2	3.75	1.5	0.75
HP1	2	1	0.5
MP2	1.25	0.75	0.4
MP1	1.25	0.75	0.4
LP4	0.75	0.5	0.2
LP3	0.75	0.5	0.2
LP2	0.5	0.25	0.1
LP1	0.5	0.25	0.1

SIMBOLURI

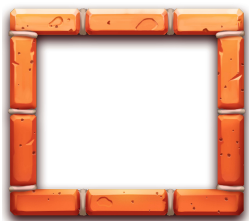

feature_frame_brick



feature_house_wood

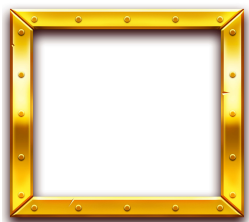

feature_frame_gold



hp1



feature_frame_wood



hp2



feature_house_brick



hp3



feature_house_gold



instant_win_brick

SIMBOLURI



instant_win_gold



lp4

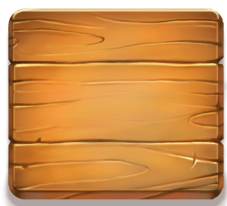

instant_win_wood



mp1



lp1



mp2



lp2



scatter



lp3



wild

REGULI ȘI SETĂRI STANDARD PENTRU CAZINO

CALCULUL CÂȘTIGURILOR ȘI PARIURI:

- 1) Câștigurile maxime includ pariul inițial și se bazează pe pariurile implicite pentru jocuri
- 2) Setările implicite pot fi modificate de operator
- 3) Dacă setările/pariurile implicite sunt modificate, câștigurile maxime vor fi, de asemenea, modificate

MONEDĂ:

- 1) Toate valorile monedelor se referă la un multiplicator monetar de 1, care este precis pentru EUR, USD și GBP.
- 2) Pentru alte monede poate fi utilizat un alt multiplicator. De exemplu: RON are multiplicator monetar 5. Prin urmare, toate valorile legate de monedă trebuie înmulțite cu 5 pentru RON. Adică 10 € = 10 \$ = 10 £ = 50 RON.
- 3) Toate monedele sunt marcate cu un asterisc (*) lângă legendă în toate tabelele.
- 4) Unele valute cu valoare mică vor avea un multiplicator de 1. Prin urmare, jackpoturile multicurrency nu vor fi activate în acest moment.